

任せてきたわけではあり  
ません。調べ、学び、自  
分を顧み、助け合い、声  
を上げることが余儀なく  
されてきました。困難を  
極める現在の社会の中で、  
私たちは今、冷静さと明  
晰さを持つ怒りが必要な  
のではないかと思います。  
成熟した怒りは、新しい  
世界に向け、何かを変え  
ていこうとする深く美し  
い光となるのではないで  
しょうか。生きる尊厳を  
奪うもの、命をないがし  
ろにするものに、まっす  
ぐにその怒りを向けてい  
きましょう。それは自分  
自身の中にも向けざるを  
えないかもしれません。

福島原発事故の責任を

糾す告訴運動が第一次千  
三百人あまり、第二次で  
一万四千人を超え、厳正  
な捜査と起訴を求める緊  
急署名がたった二ヶ月で  
十万筆を突破しました。  
ドンドン横に広がる実感。  
一人一人が自分を磨きつ  
つ、手をつなぎ、共に歩  
んで参りましょう。

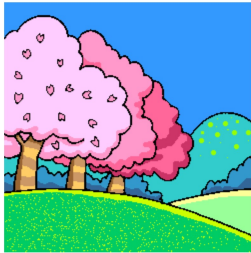

**掛金 (1口あたり)**

掛金	116
共済掛金額	1,383

共済契約の種類

共済事故の種類

病状等、重症障害

被共済者 不慮の事故等

重症障害見舞金

配偶者

子

親

火災等 (火災・爆発・爆発・車両  
の衝突・航空機の墜落等)

風水害等 (台風・床上浸水含む)

自然災害 (地震等  
(津波・噴火含む))

同居親族の死亡 (1名につき)

NEW 休業7日以上

休業14日以上 (累計)

休業30日以上 (累計)

休業90日以上 (累計)

休業120日以上 (累計)

結婚祝金

NEW 銀婚祝金 (結婚25年目)

出生祝金

子の小学校入学

子の中学校入学

子の高校入学

NEW 子の大学入学

**2型**

2型	30,000
	40,000
	30,000
	20,000
	10,000
	3,000
最高	100,000
最高	30,000
最高	10,000
	10,000
	2,000
	4,000
	6,000
	9,000
	12,000
	8,000
	5,000
	3,000
	2,000
	2,000
	2,000
	2,000

**港合同「慶弔共済」のお知らせ**

左の表を、自分と家族  
のことを思い浮かべなが  
ら、よく見てください。  
とりわけ「春」です。

この季節は各々入学式の  
シーズンでもあります。  
該当する項目があれば、  
直ちに港合同事務局まで  
連絡をしていただき、用  
紙をもらって手続きをお  
願いします。